

Modèle page 92

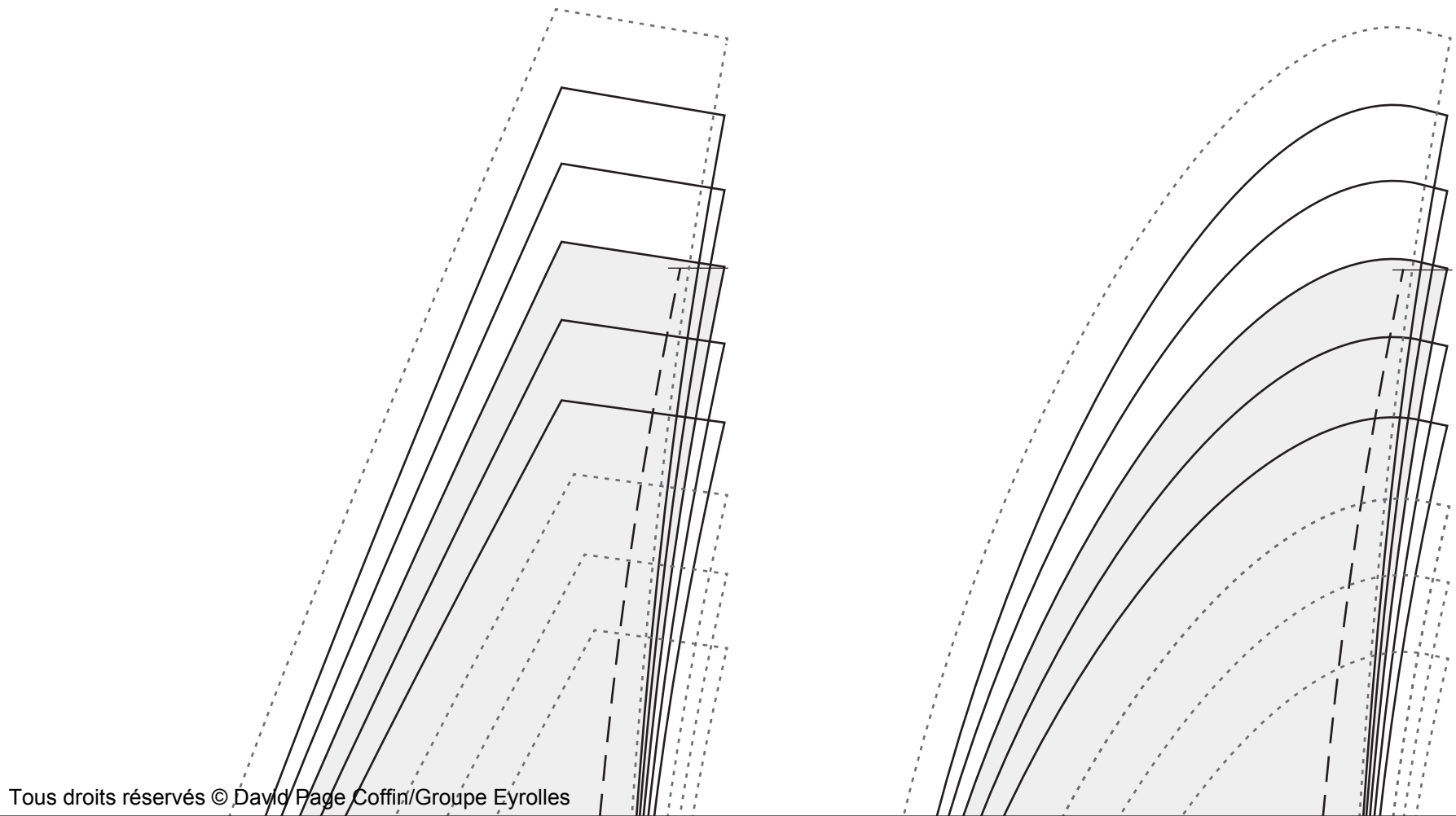

Ajoutez une marge

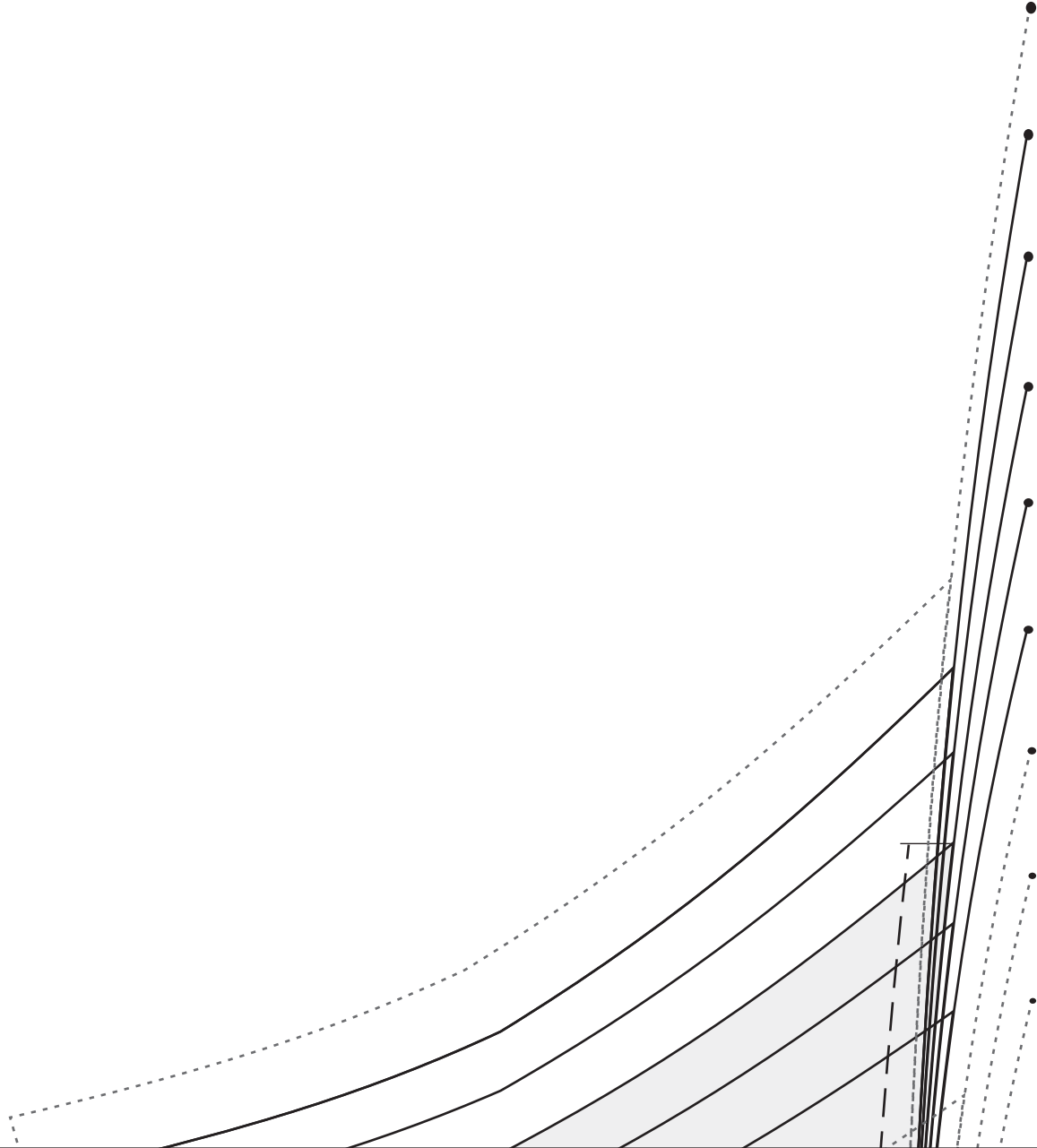



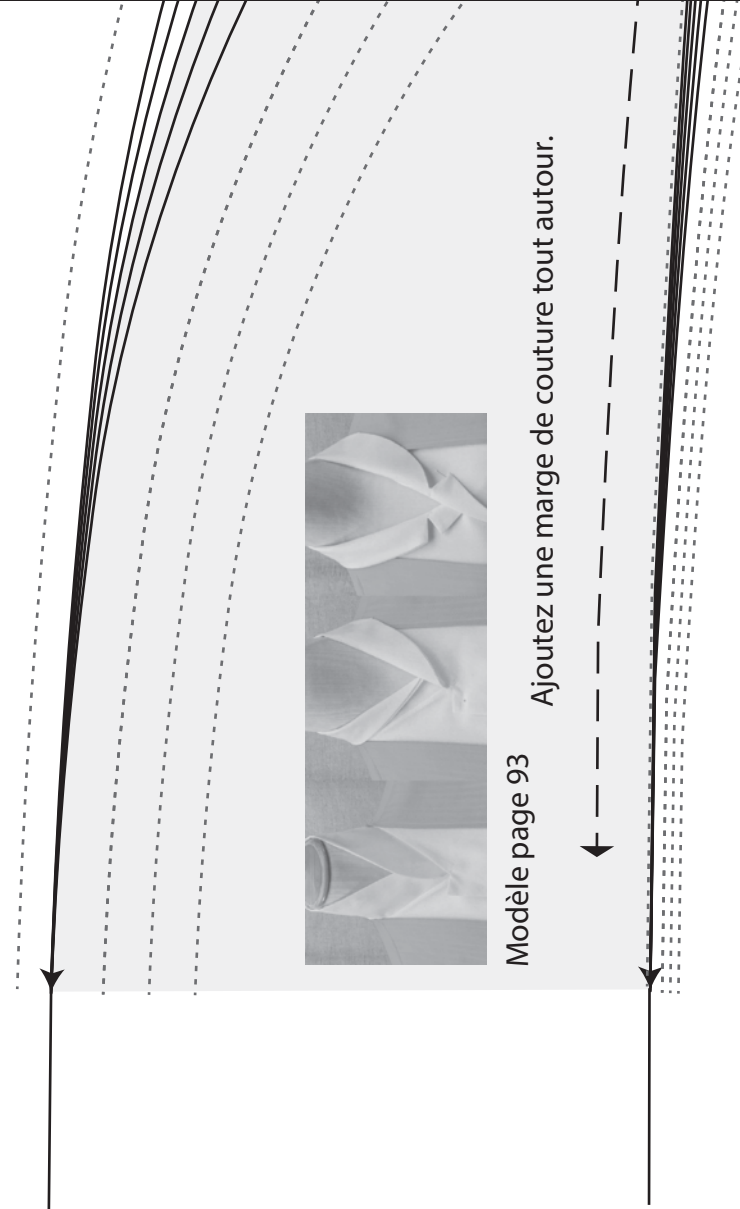
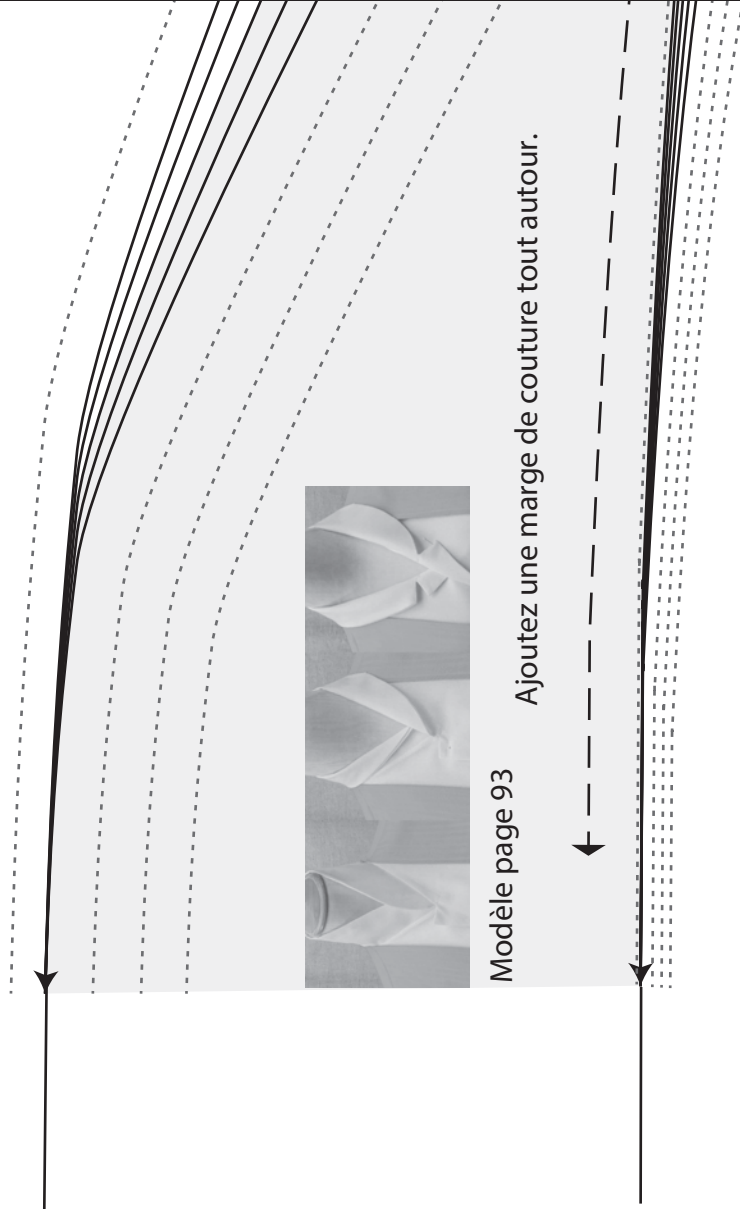

Ajoutez une marge de
couture tout autour.



Modèle page 93



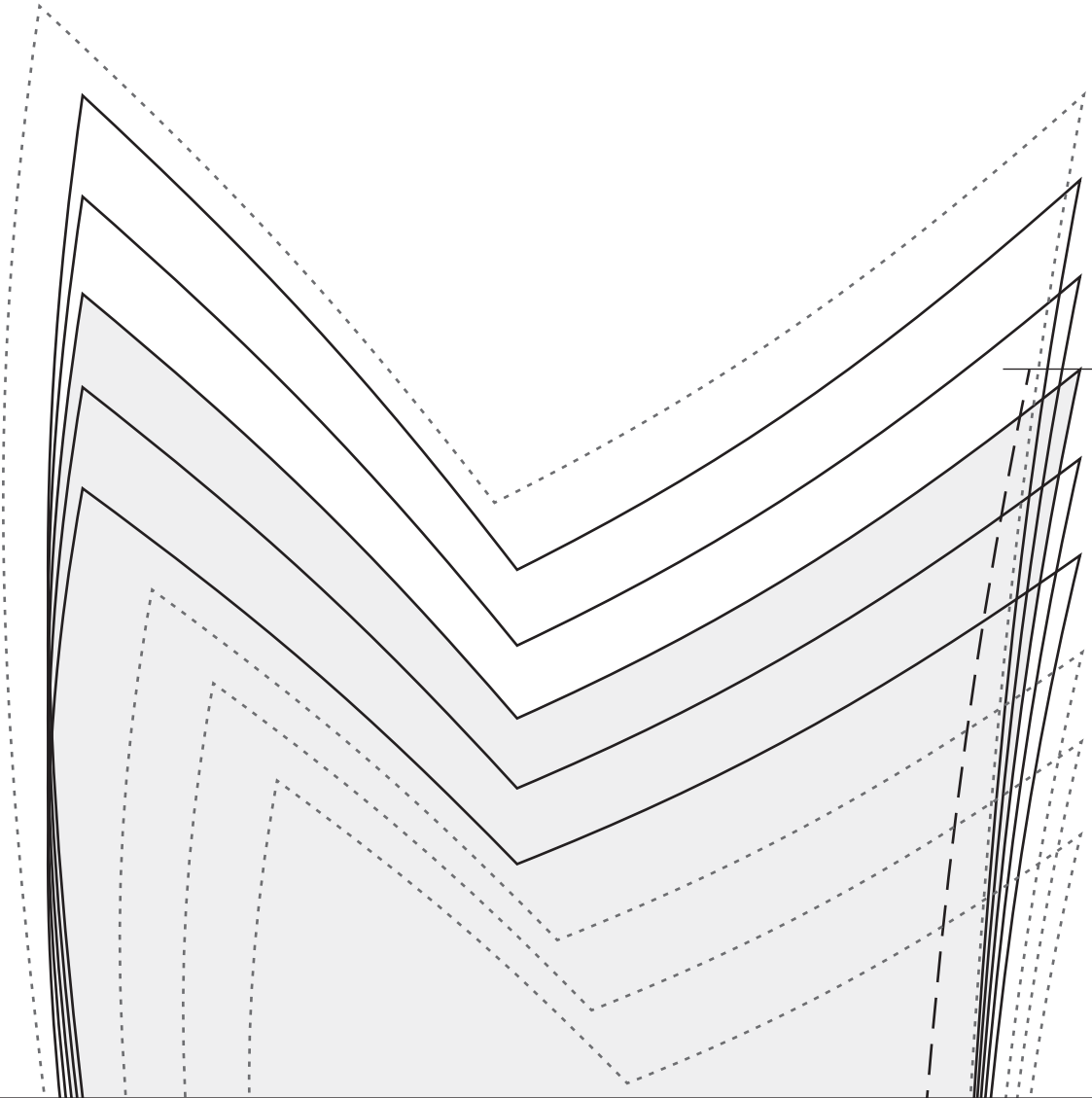

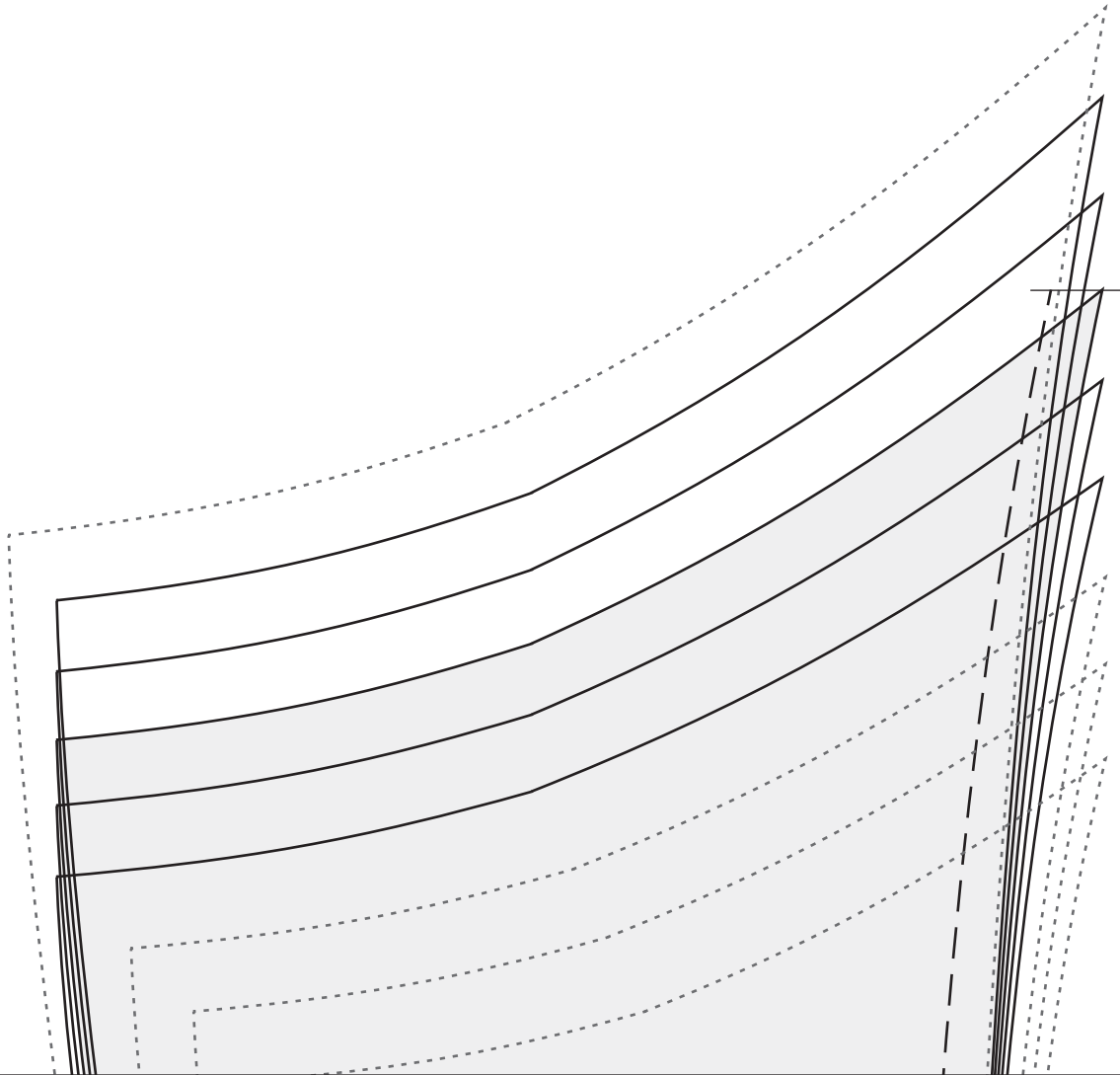

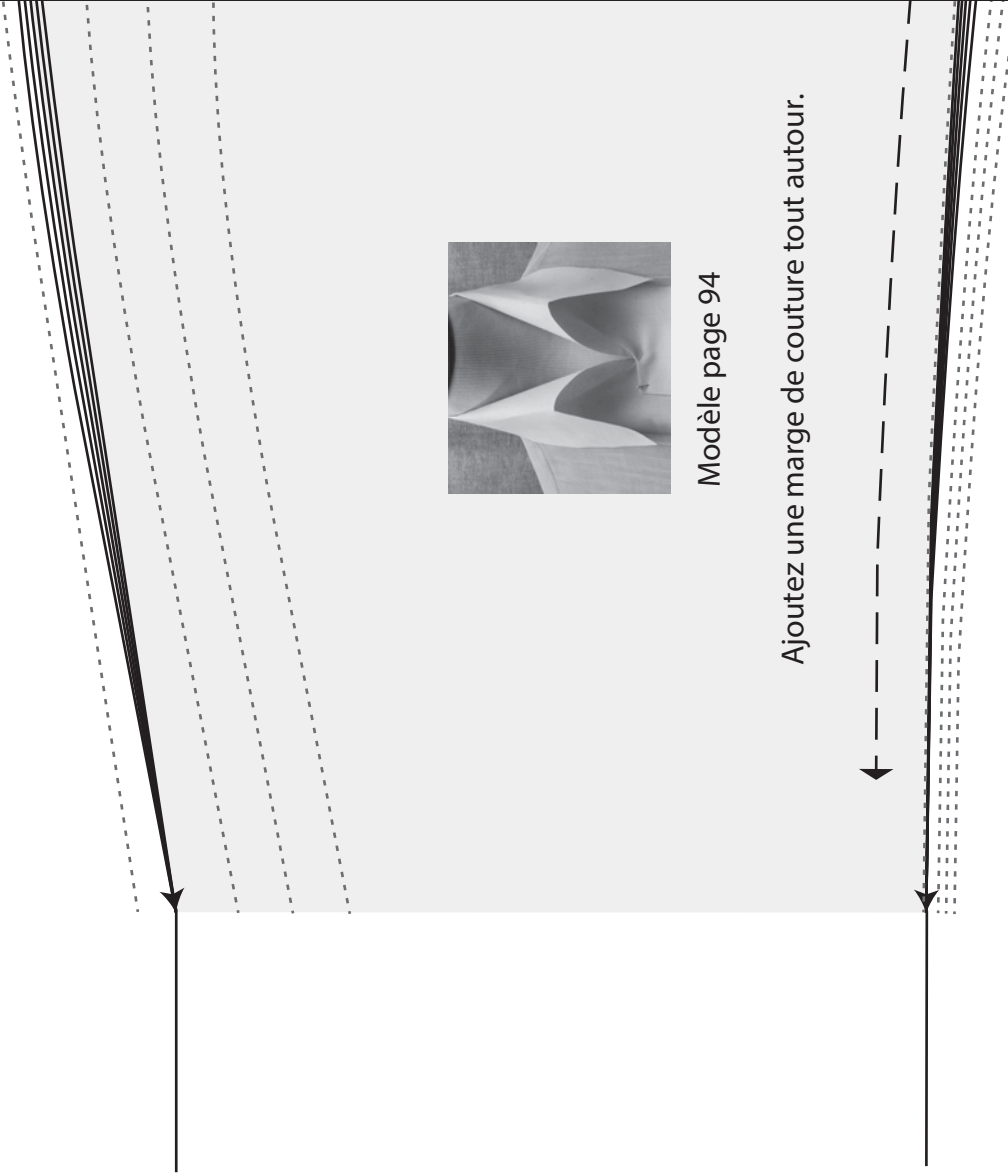

Modèle page 94

Ajoutez une marge de couture tout autour.

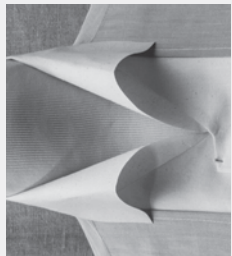
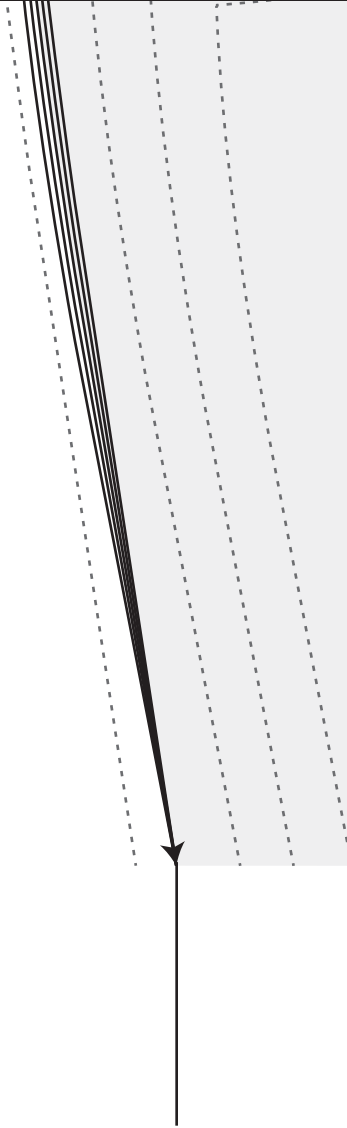

Modèle page 94

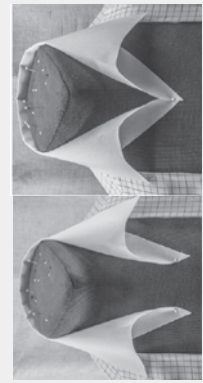

Modèle page 94

Ajoutez une marge de couture tout autour.

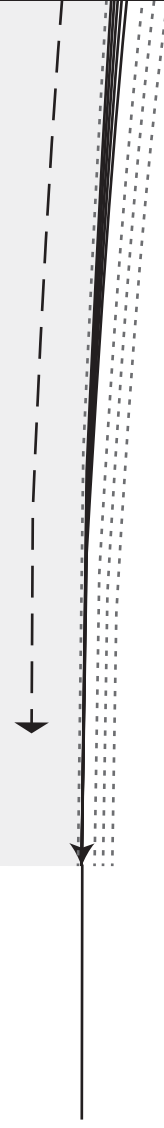

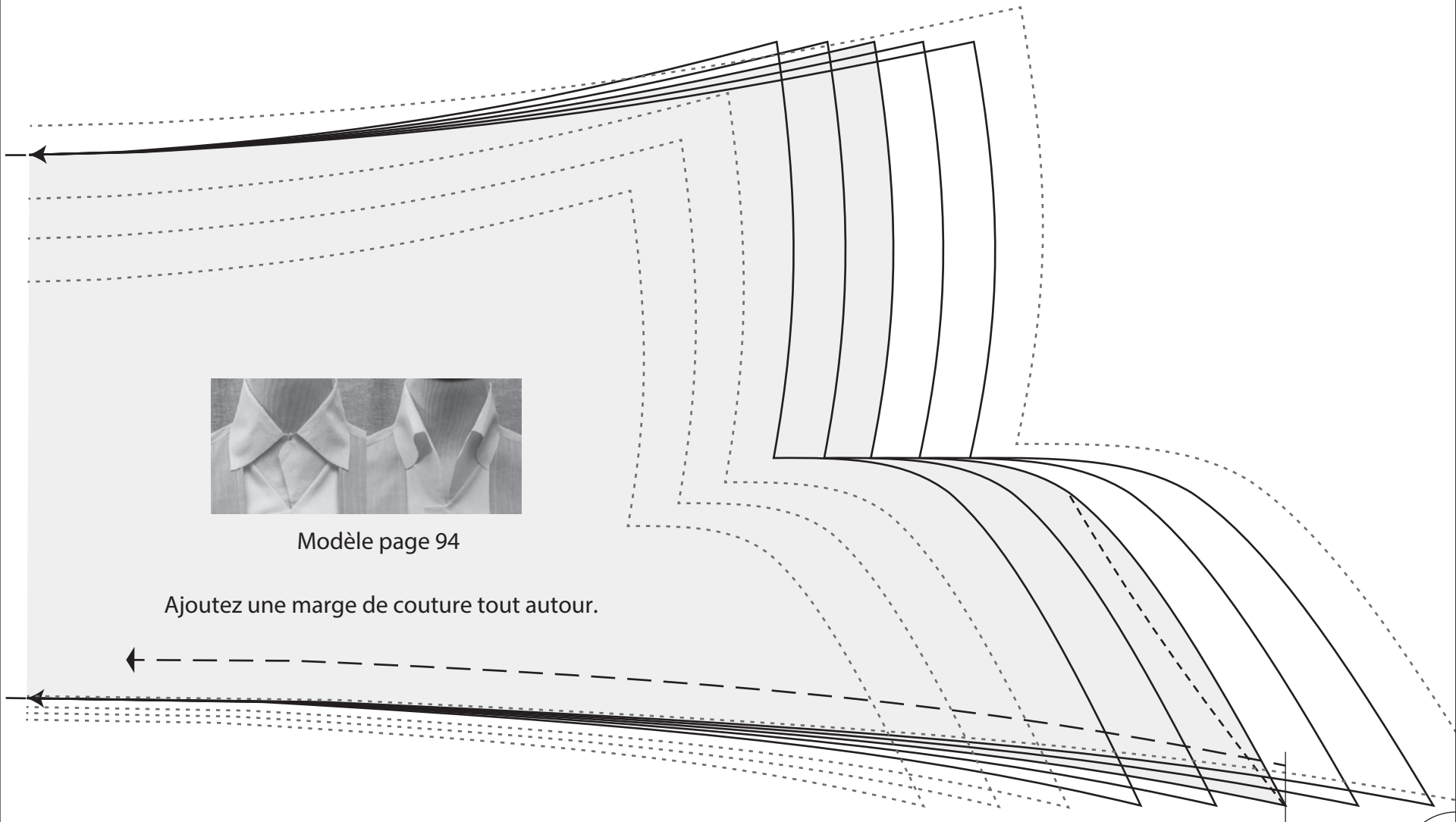

Modèle page 94

Ajoutez une marge de couture tout autour.



Modèle page-94



Ajoutez une marge de couture tout autour.

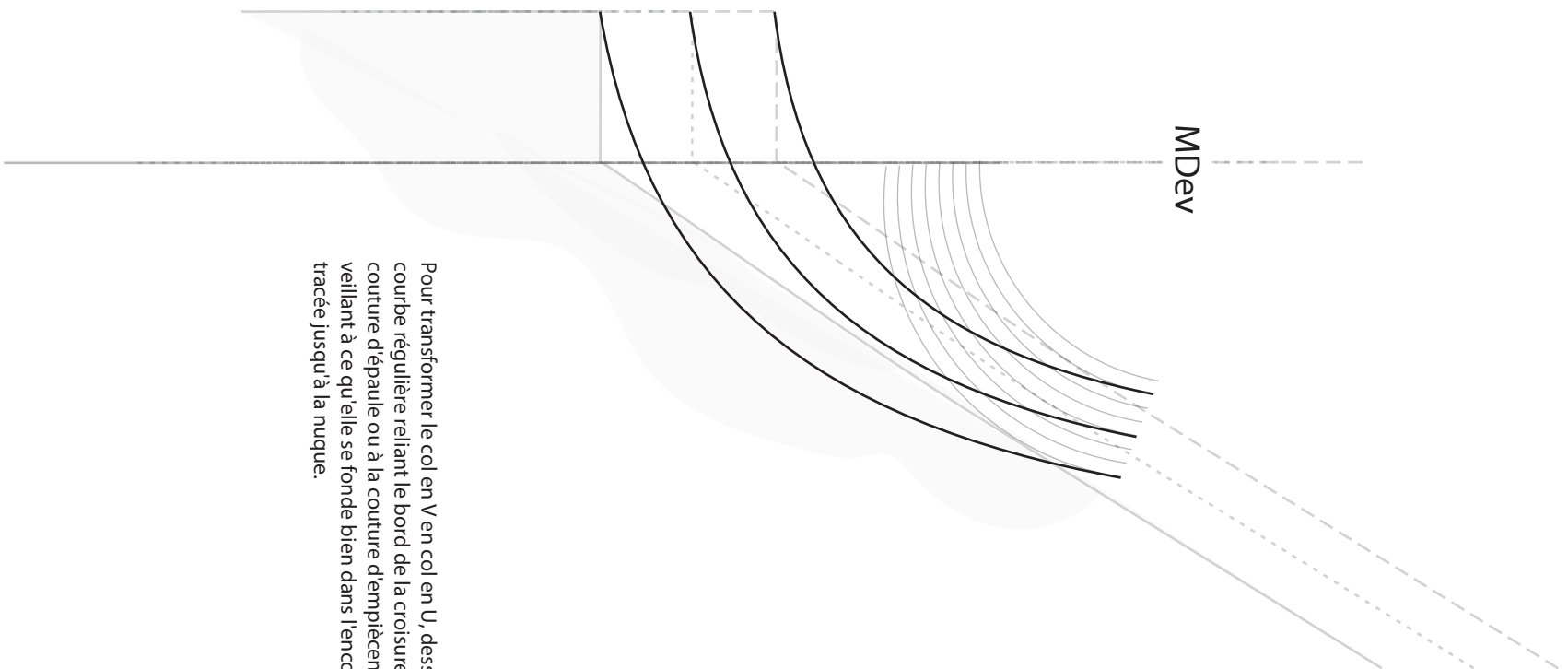

Pour transformer le col en V en col en U, dessinez une courbe régulière reliant le bord de la croisure à la couture d'épaule ou à la couture d'empiècement, en veillant à ce qu'elle se fonde bien dans l'encolure déjà tracée jusqu'à la nuque.

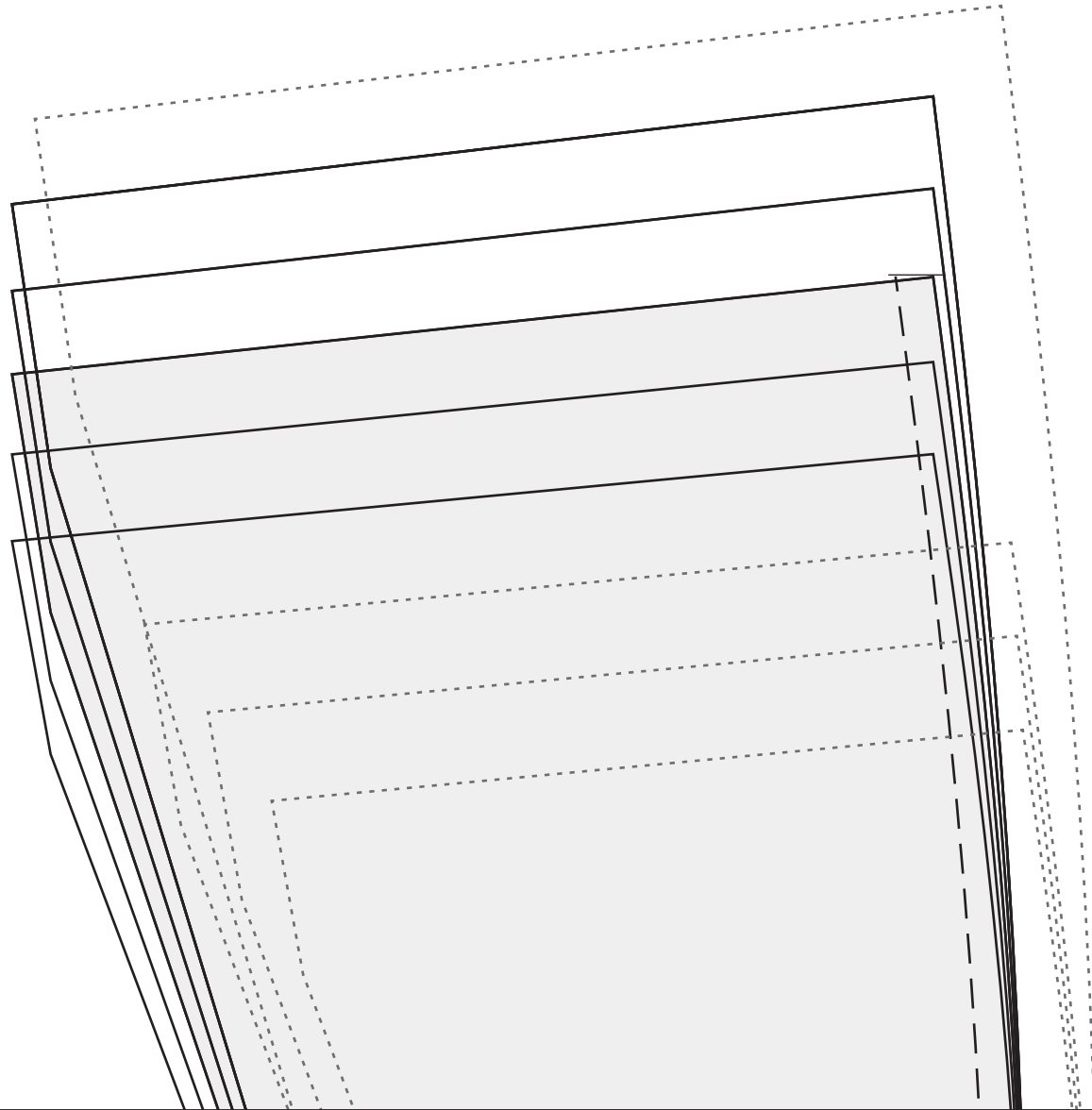

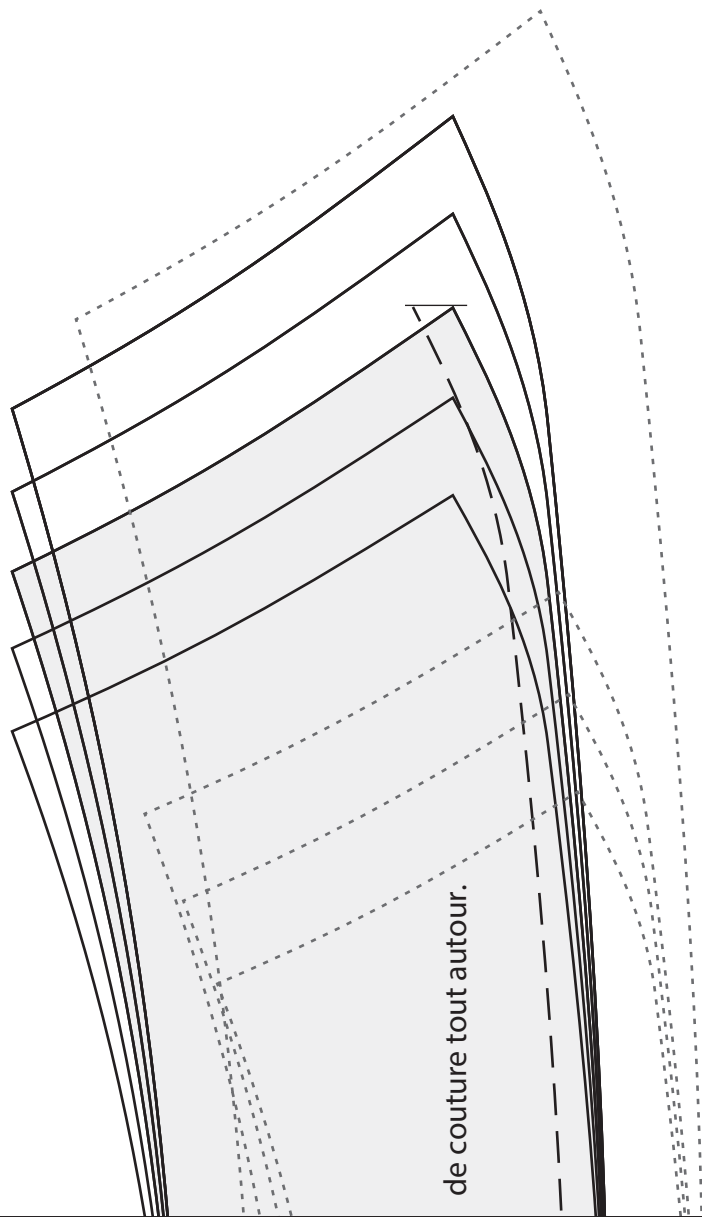
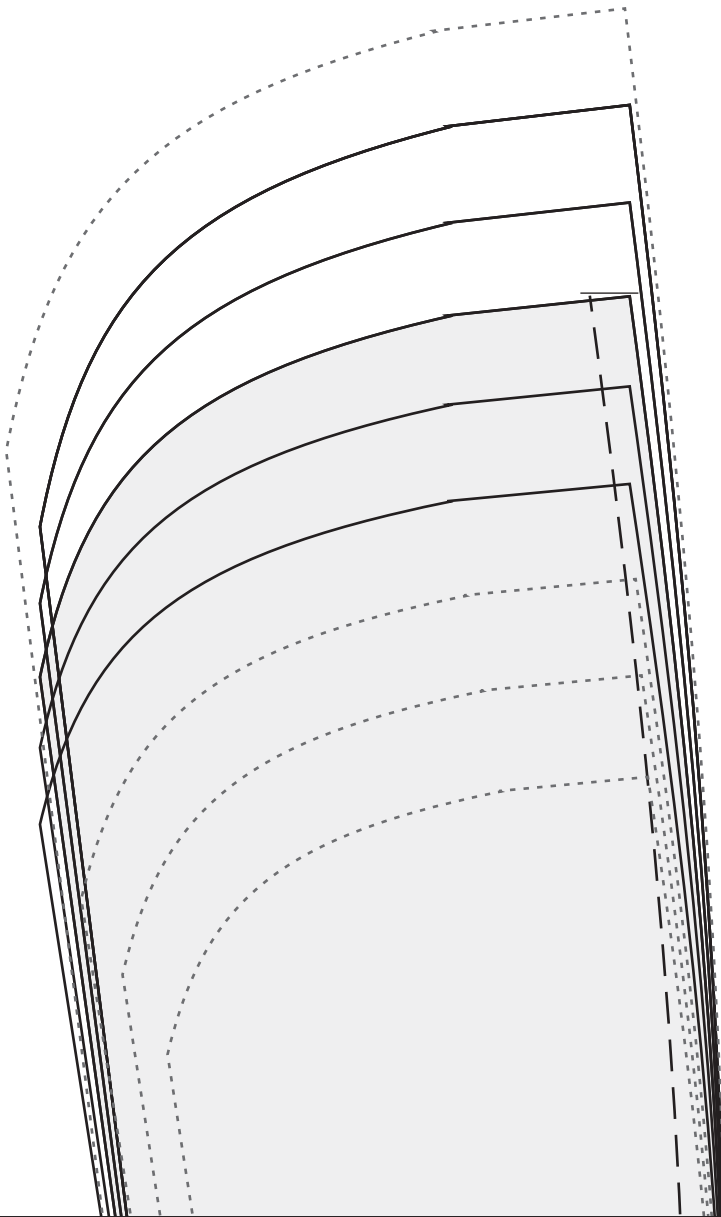

de couture tout autour.

